Résidence PortPlésence

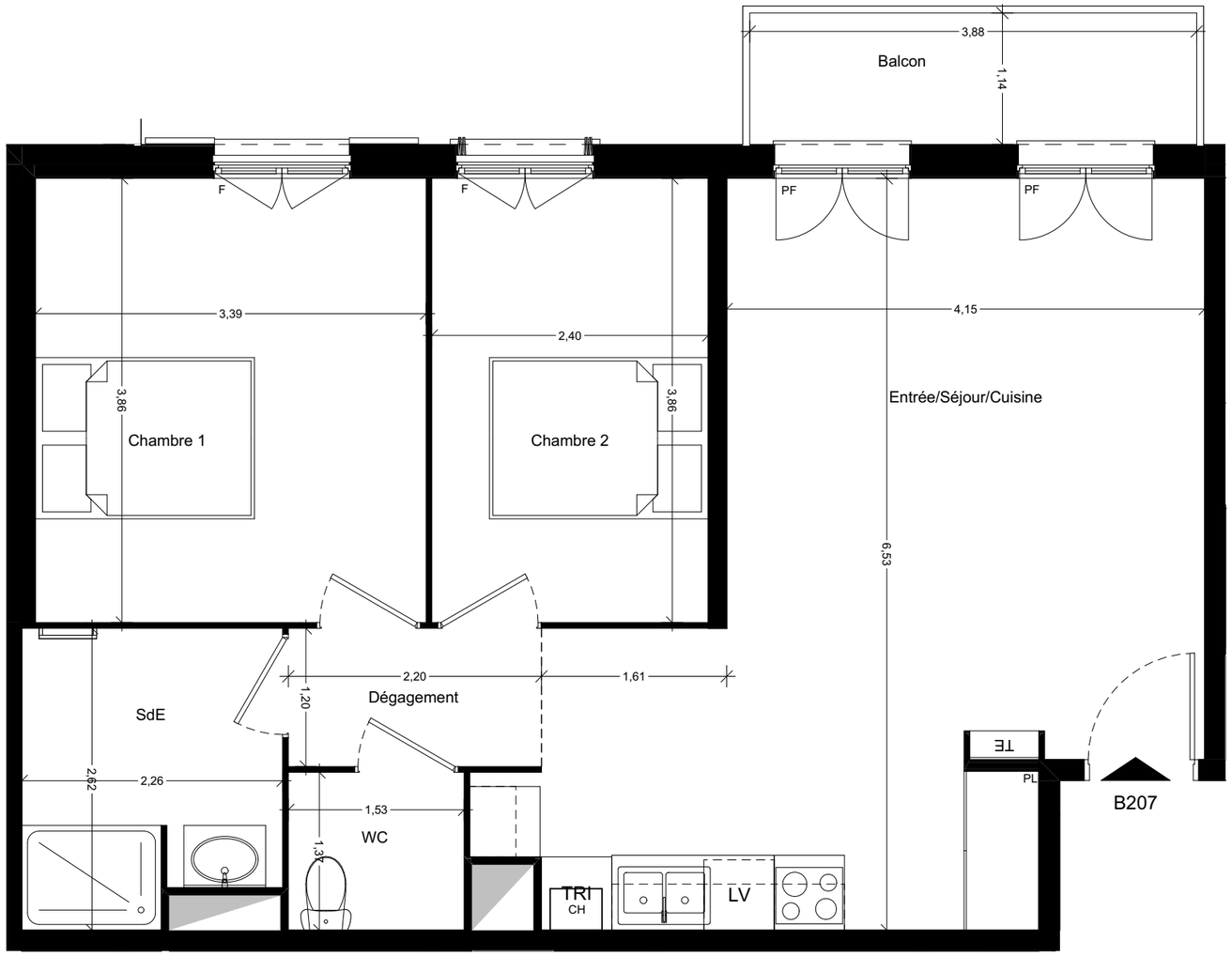

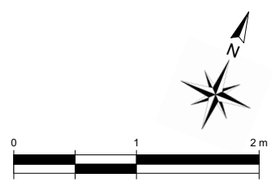

Des modifications sont susceptibles d'être apportées à ce plan en fonction des impératifs administratifs, des contraintes techniques de conception et des tolérances d'éxécution.

1er étage surélevé

T3 B207 (lot 118)

Surfaces Habitables	
Entrée/Séjour/Cuisine	29,40 m²
Chambre 1	13,10 m²
Chambre 2	9,30 m²
Dégagement	2,60 m²
SdE	5,50 m²
WC	2,10 m²
Total Habitable	**62,00 m²**

Balcon	4,50 m²

Clésence

Groupe ActionLogement