Clésence
Groupe ActionLogement
12 Boulevard Roosevelt
02100 SAINT QUENTIN

LE PARC DES DEUX RIVIÈRES

Avenue Louis Blanc 80021 AMIENS

APPARTEMENT B'202- TYPE T3

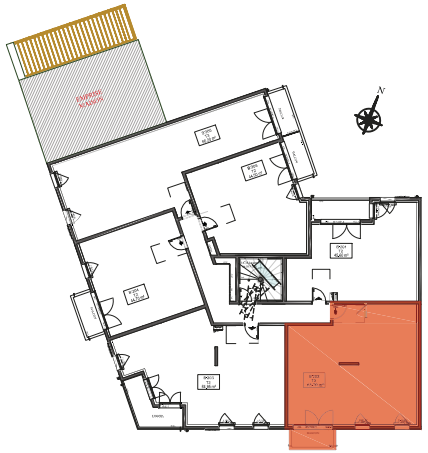

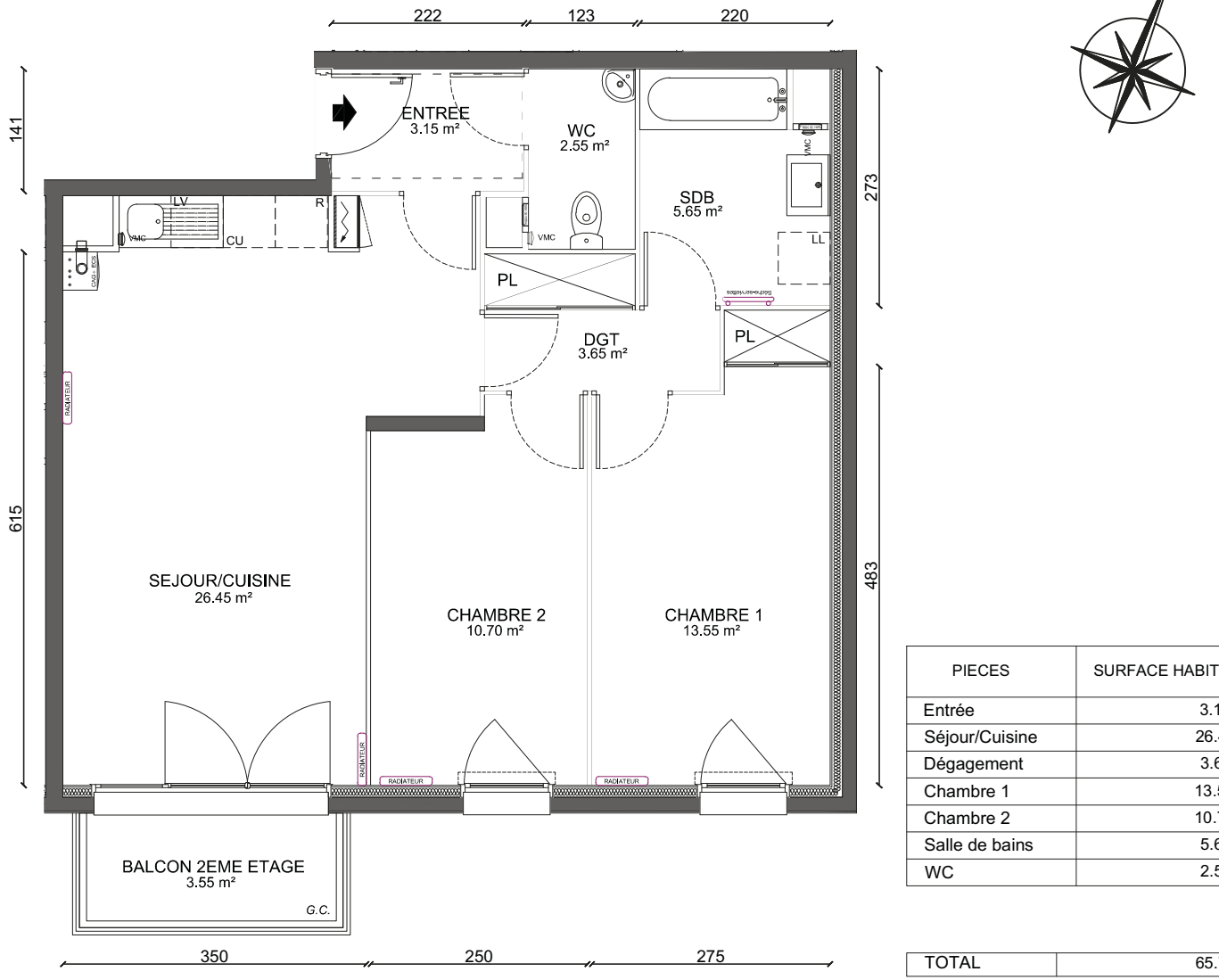

PIECES	SURFACE HABITABLE
Entrée	3.15 m²
Séjour/Cuisine	26.45 m²
Dégagement	3.65 m²
Chambre 1	13.55 m²
Chambre 2	10.70 m²
Salle de bains	5.65 m²
WC	2.55 m²

TOTAL	65.70 m²
Balcon/Loggia	3.55 m²

ETAGE 2

0 1 2 3 4 5m

Ces plans de vente sont issus du permis de construire. Les élèments de mobilier (meubles, appareils ménagers et plans de travail) ne sont placés qu'à titre indicatif. Les surfaces, côtes, gaines, retombées, soffites et faux plafonds ainsi que l'emplacement des sanitaires ne sont pas tous figurés ou le sont à titre indicatif. Des modifications sont suceptibles d'être apportées à ce plan en fonction des impératifs administratifs, des contraintes techniques de conception et des tolérances d'exécution, tant en ce qui concerne les dimensions libres que les équipements et les réseaux divers, les appareillages sanitaires et électriques. Seuls seront fournis les équipements figurant sur le descriptif en annexe de l'acte de vente.

ADG ARCHITECTURE

104 Quai Bourgoin - 91100 CORBEIL-ESSONNES
RCS EVRY B 478 993 323
Code NAF 7111Z
ADG ARCHITECTURE
ORDRE NATIONAL DES ARCHITECTES
N° 0201890
Tél. 01 60 88 83 00 - Fax 01 60 88 83 09

Date: NOVEMBRE 2019	Indice: 2