" Résidence de la Croix d'or "

19, rue Saint-Christophe - SOISSONS

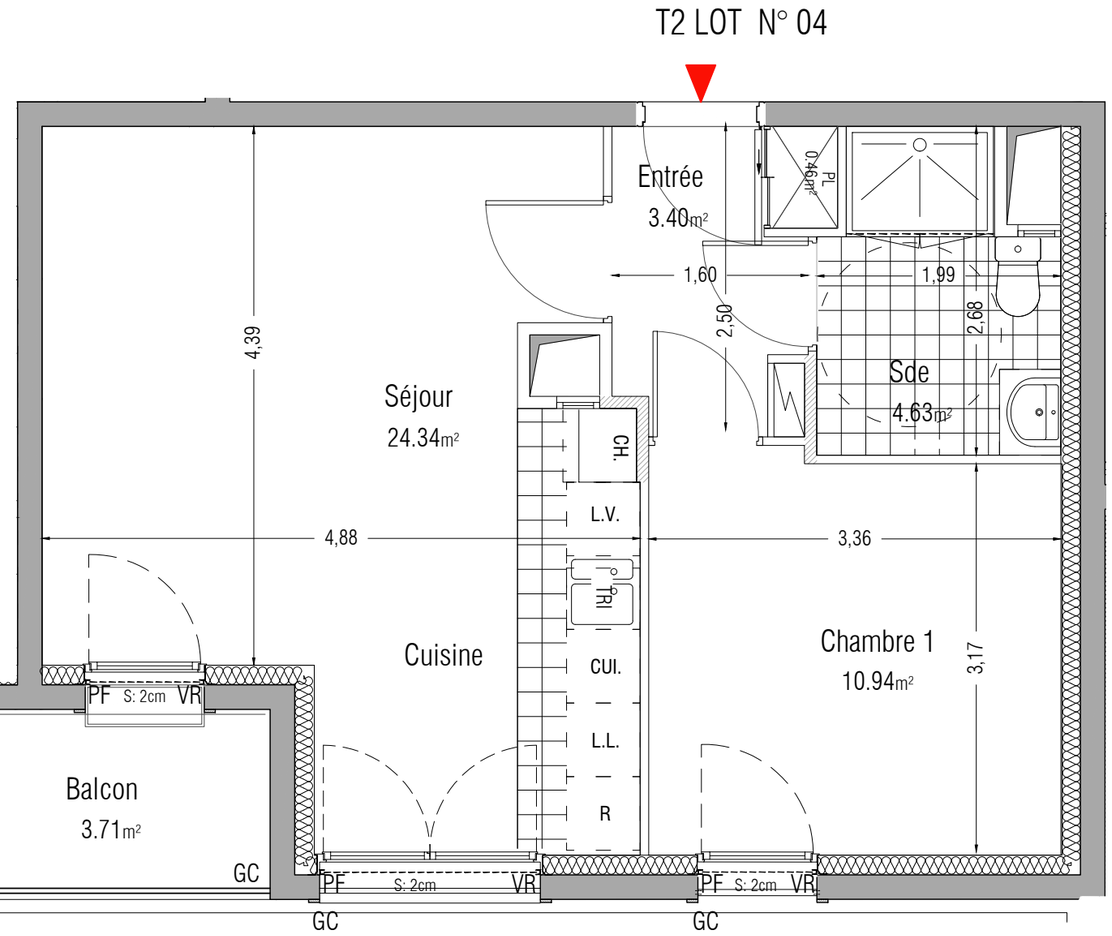

Clésence AL
Groupe ActionLogement
Siège social
12, Boulevard Roosevelt - 02100 SAINT QUENTIN

Etablissement de Soissons - Parc Gouraud
51, Allée Georges Charpak - CS 50075 - 02207 SOISSONS Cedex

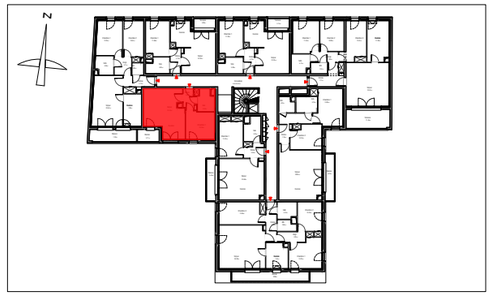

Appartement Type 2 - R+2

LOT N° 04

Entrée	3.40	m²
Séjour / Cuisine	24.34	m²
Chambre 1	10.94	m²
Salle de Douche - WC	4.63	m²
Placard Entrée	0.46	m²
SURFACE HABITABLE	**43.77**	**m²**

Balcon	3.71	m²
SURFACE(S) ANNEXE(S)	**3.71**	**m²**

NOTA:
Des modifications sont susceptibles d'être apportées à ce plan en fonction des nécessités techniques ou réglementaires lors de la réalisation.
Les retombées, soffites, faux-plafonds, trappes de visite, gaines, canalisations, radiateurs, l'emplacement des équipements et implantations électriques, ainsi que la hauteur sous plafond, la hauteur des seuils et allèges sont figurés à titre indicatif.
La hauteur des seuils correspond à la différence de niveau entre les sols finis intérieurs et extérieurs et ne tient pas compte de l'obstacle à enjamber.

0 1m 2m 3m

Daudré-Vignier & associés architectes

DATE: 19/11/2018

INDICE :

DATE: